

**Proceso:** Catalogo de servicios o Productos

**1.-** Haremos clic en el Menú **Catálogos** → **Servicios**

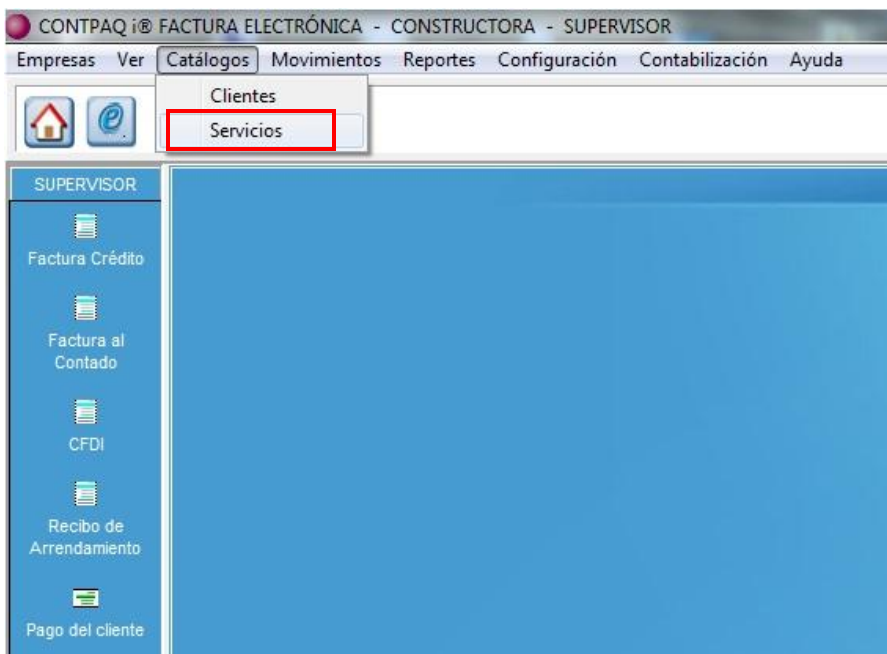

A continuación nos aparece la siguiente ventana en donde continuaremos el registro del producto o servicio.

**2.-** Clic al Botón Nuevo

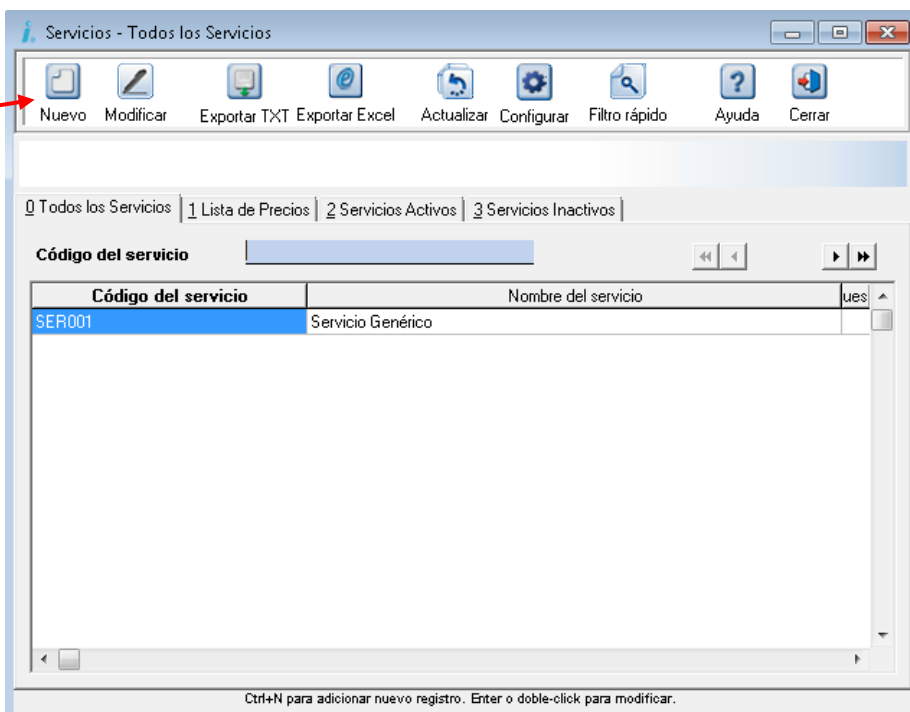

Aparecerá la ventana en la cual indicaremos el nombre del producto.

3.- Indicamos el Código

4.- El nombre del producto o servicio

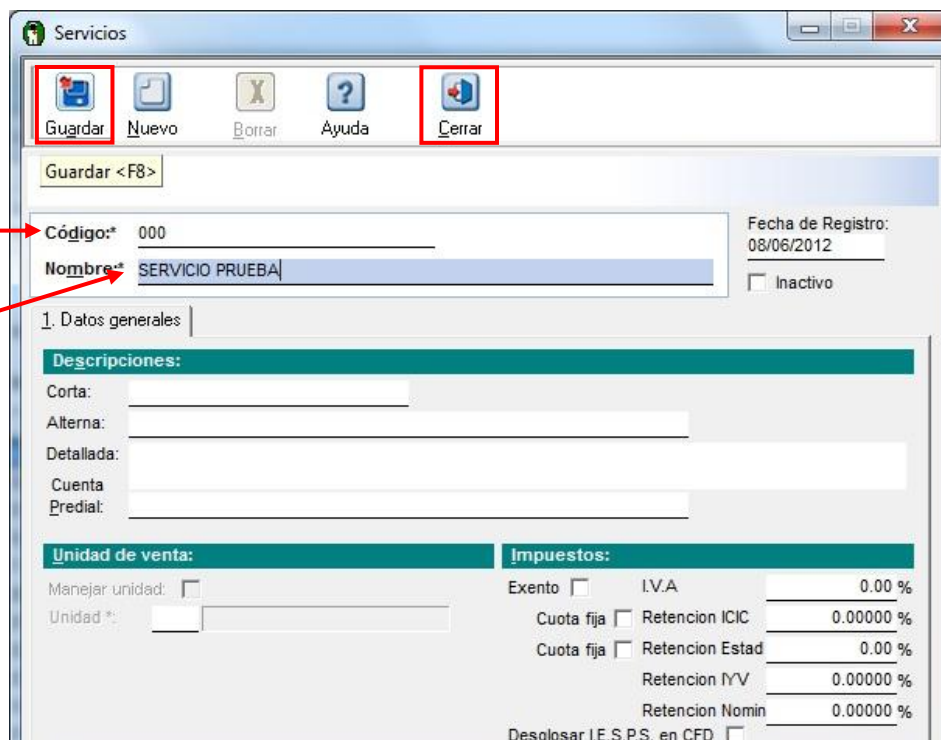

Impuestos:	
Exento <input type="checkbox"/>	I.V.A. 0.00 %
Cuota fija <input type="checkbox"/>	Retencion ICIC 0.00000 %
Cuota fija <input type="checkbox"/>	Retencion Estad 0.00 %
	Retencion IYV 0.00000 %
	Retencion Nomin 0.00000 %
Desglosar I.E.S.P.S. en CFD <input type="checkbox"/>	

5.- Clic en el botón Aceptar, en la parte inferior de la ventana esta la Unidad de venta, daremos un clic en el cuadro para indicar la unidad de medida del servicio o producto.

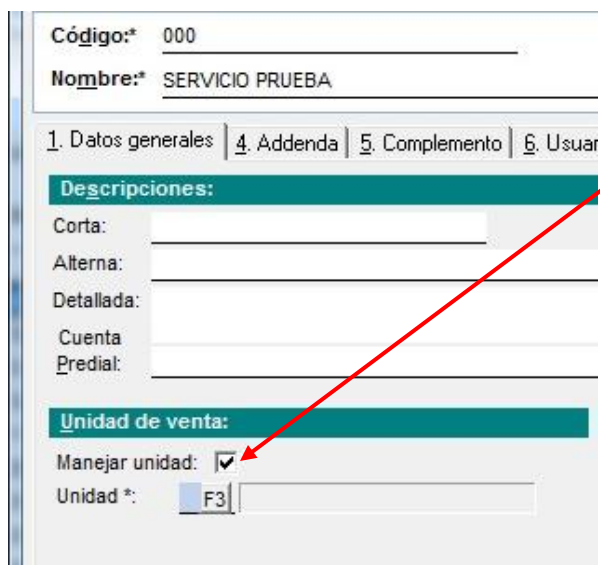

6.- Clic en el cuadro y después en F3

7.- Seleccionar la unidad que corresponda al producto o servicio. 8.- Clic en Aceptar

<input checked="" type="checkbox"/>	Nombre	Abreviatura
<input checked="" type="checkbox"/>	(Ninguno)	(N)
<input type="checkbox"/>	Hora	H
<input type="checkbox"/>	PIEZA	P
<input type="checkbox"/>	SERVICIO	S

Nuestros datos deben de verse de la siguiente manera:

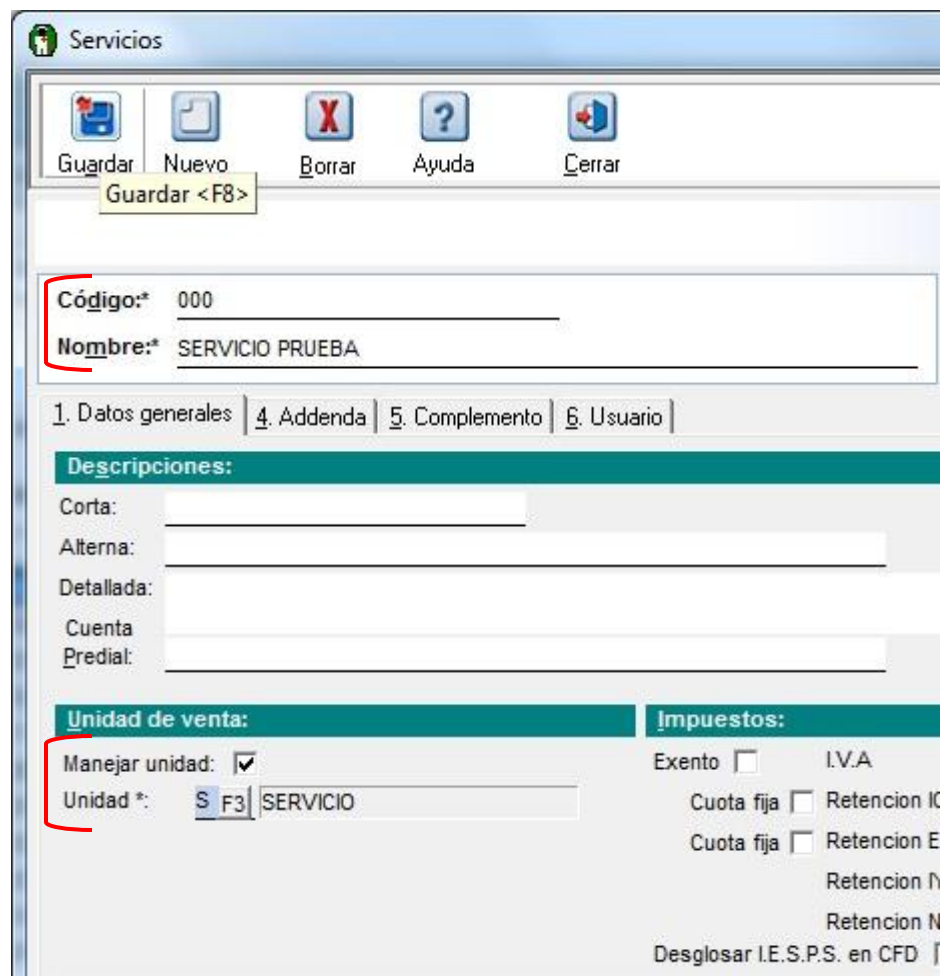

Servicios

Guardar Nuevo Borrar Ayuda Cerrar

Guardar <F8>

Código:\* 000

Nombre:\* SERVICIO PRUEBA

1. Datos generales 4. Addenda 5. Complemento 6. Usuario

**Descripciones:**

Corta:

Alterna:

Detallada:

Cuenta

Predial:

**Unidad de venta:**

Manejar unidad: ☒

Unidad \*: S F3 SERVICIO

**Impuestos:**

Exento ☐ I.V.A.

Cuota fija ☐ Retencion IC

Cuota fija ☐ Retencion E

Retencion N

Retencion N

Desglosar I.E.S.P.S. en CFD

**9.-** Para finalizar daremos clic en el Botón **Guardar** y después clic en el Botón **Cerrar**, repetir el paso el número de veces que sea necesario, esto dependerá del numero de servicios o productos con los que la empresa cuenta.